

# Flächennutzungsplan der Verbandsgemeinde Prüm 18. Fortschreibung

## Stadt Prüm / Stadtteil Dausfeld

### Ausweisung "Sondergebiet Technologieentwicklung, Anlagenbau und Produktion"

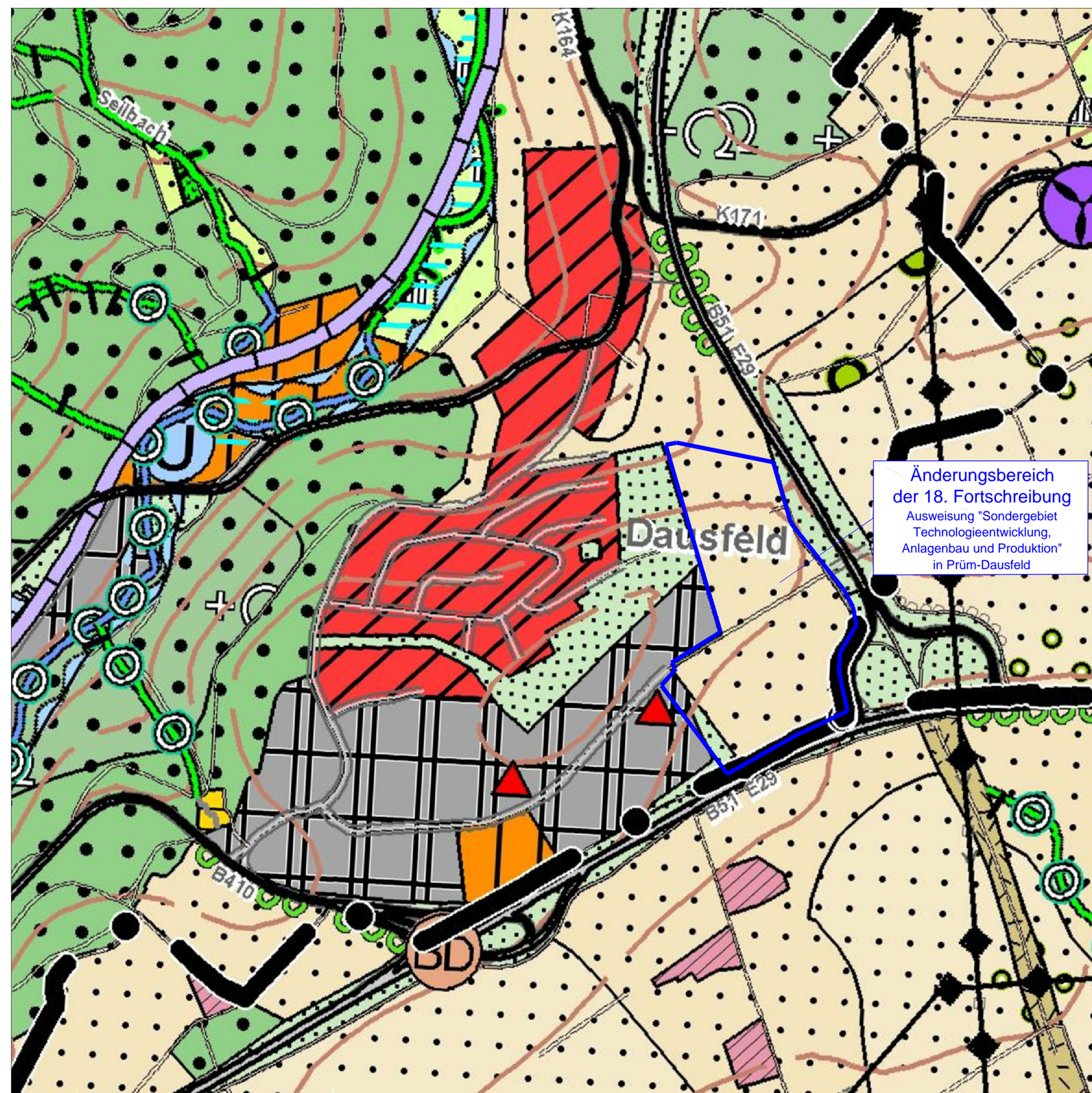

Auszug aus dem Landschaftsplan

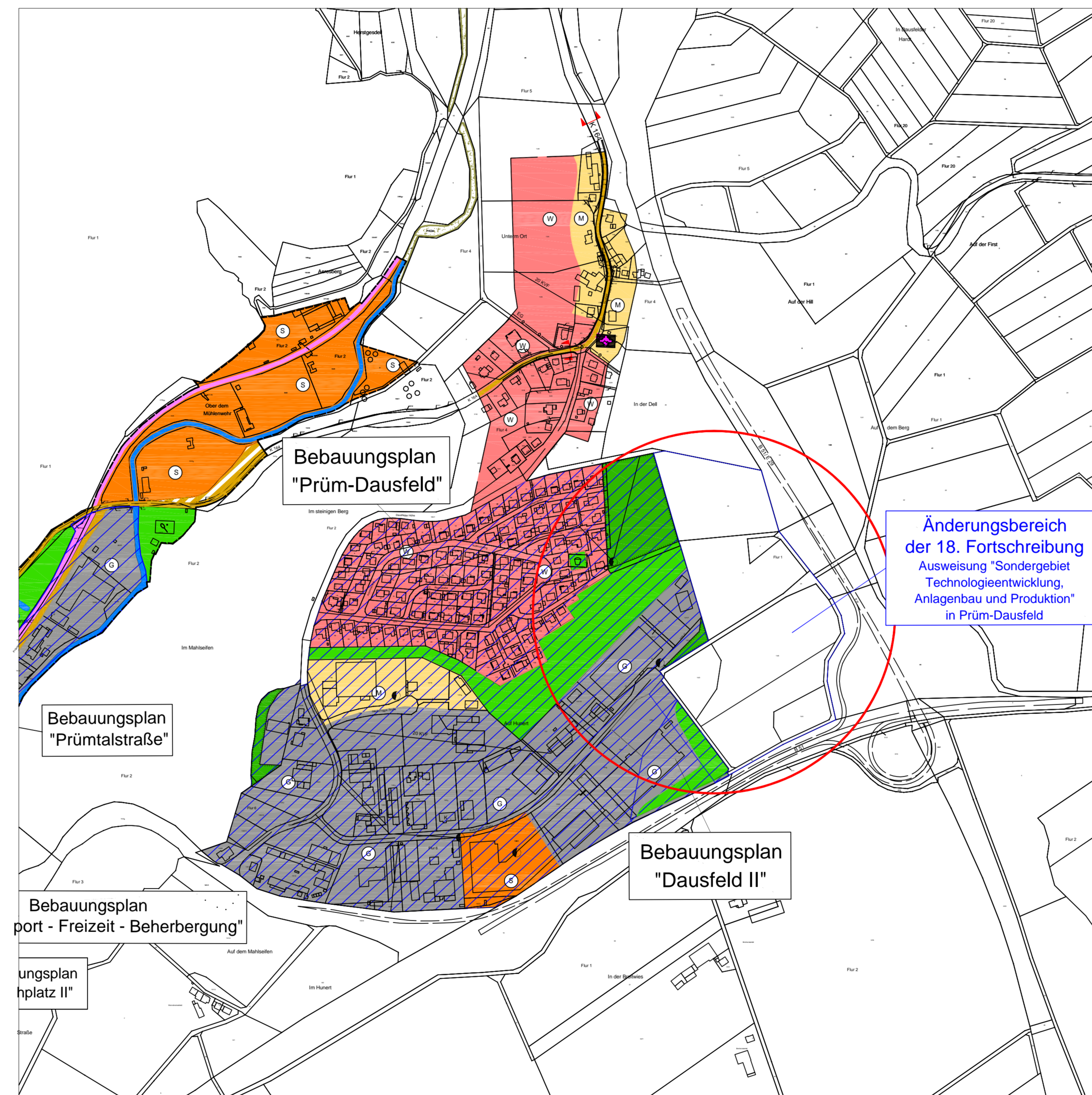

Auszug aus dem wirksamen  
Flächennutzungsplan

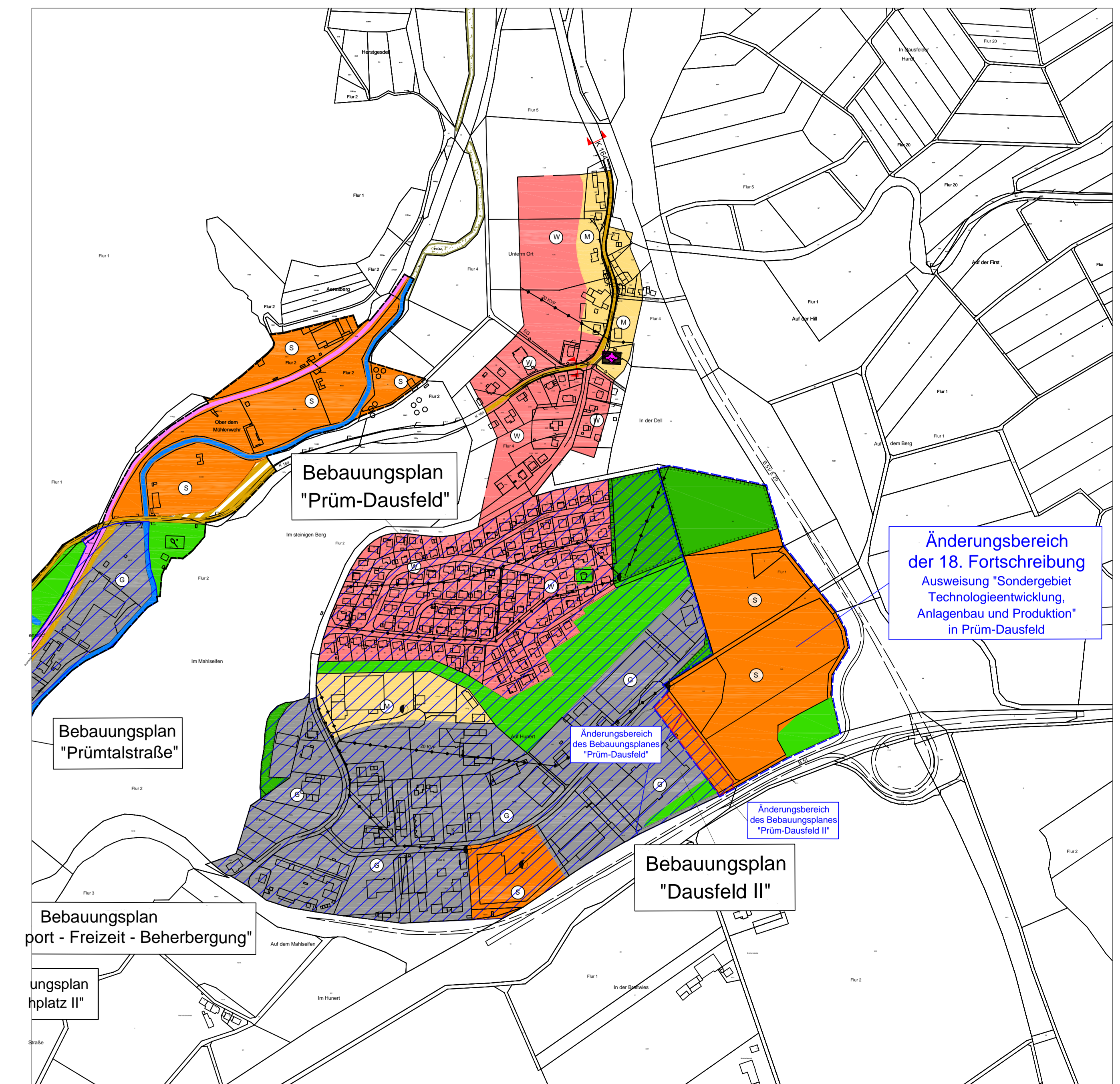

Auszug Änderung der 18. Fortschreibung

Externe Ausgleichsflächen, die im parallel laufenden Bebauungsplanverfahren festgelegt werden, sind im Umweltbericht zur 18. Fortschreibung des Flächennutzungsplanes dargestellt.

Eine nachrichtliche Darstellung in der Gesamtkarte zum Flächennutzungsplan erfolgt erst nach Durchführung des Bebauungsplanverfahrens gemäß § 3(2) und § 4(2) BauGB.

Plangrundlage: © GeoBasis-DE / LVermGeo RP 2002-10-15, Stand der Planunterlage: 10/2020 und 03/2023

Entwurf - Planauszüge Maßstab 1: 5.000